



MUJERES EN GALICIA CIFRAS QUE IMPORTAN

#5# MUJER Y CIENCIA

Las mujeres representan un **pilar fundamental en los avances científicos y tecnológicos**. Pese a que su participación en estos ámbitos ha estado **infrarrepresentada**, las científicas cuentan cada vez con más presencia en espacios académicos, laborales y de investigación de I+D+i.

España ocupa el quinto puesto en el índice europeo *She Figures 2024* con una puntuación global del 79%.

Aún así, se mantienen los problemas en la progresión de la carrera investigadora de las mujeres, pero **se reduce el techo de cristal** a nivel estatal.



Reducción del Índice de Techo de Cristal en la Universidad española en un 9%

2018-2019 **1,73**
2022-2023 **1,57**

Nota técnica: el índice europeo *She Figures 2024* es el informe trienal de la Comisión Europea que monitoriza la igualdad de género en investigación e innovación (I+i) en la UE.

PRESENCIA FEMENINA EN ÁREAS CIENTÍFICAS EN GALICIA

ÁMBITO ACADÉMICO

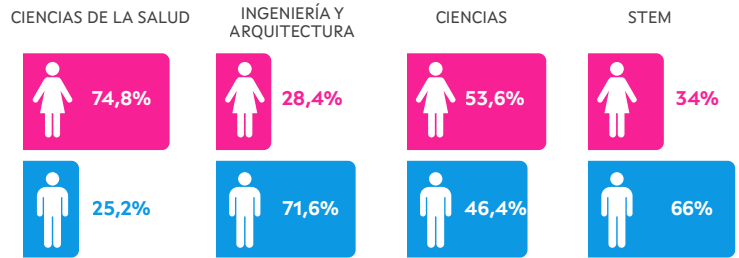
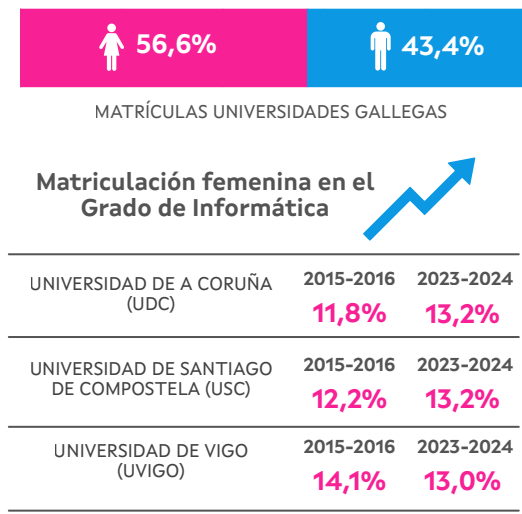

UNIVERSIDADES GALLEGAS
INGENIERÍA AERONÁUTICA E
INGENIERÍA DE ORGANIZACIÓN

+ 10 PUNTOS EN 30 AÑOS

ÁMBITO LABORAL

PERSONAL INVESTIGADOR

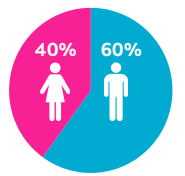

3.528 MUJERES
INVESTIGADORAS EN I+D
DISTRIBUCIÓN POR SECTORES

- 31,6%** EMPRESAS E INSTITUCIONES PRIVADAS SIN FINES DE LUCRO
- 16,2%** ADMINISTRACIÓN PÚBLICA
- 52,1%** ENSEÑANZA SUPERIOR

PERSONAL TRABAJADOR

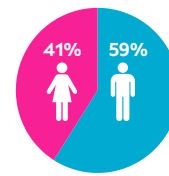

5.507 MUJERES
TRABAJADORAS EN I+D
DISTRIBUCIÓN POR SECTORES

- 32,3%** EMPRESAS E INSTITUCIONES PRIVADAS SIN FINES DE LUCRO
- 21,5%** ADMINISTRACIÓN PÚBLICA
- 46,2%** ENSEÑANZA SUPERIOR

FINANCIACIÓN EN GALICIA

En 2024 el **gasto en I+D en Galicia ascendió a 1058 millones de euros**, un **1,3% del PIB**, con un crecimiento superior al promedio estatal (un 9,9% frente al 6,93% del conjunto del Estado).

La financiación científica para mujeres en Galicia está impulsada principalmente a través del **Programa Gallego Mujer y Ciencia**, que busca reducir la brecha de género y fomentar la igualdad en el sistema de I+D+i. Entre 2022 y 2025, dispuso de un presupuesto de 44,7M€.



Aportación económica de la Xunta de Galicia a las tres universidades públicas gallegas 2022-2026

2.542 M€



85 M€ más de lo previsto



ADEMÁS...

La Xunta de Galicia impulsa múltiples iniciativas para transformar la ciencia y la tecnología gallega desde la perspectiva de género:

- El **Premio María Josefa Wonenburger Planells** que desde 2007 visibiliza y pone en valor las aportaciones de científicas y tecnólogas gallegas.
- La **Unidad de Mujer y Ciencia** es un órgano que tiene como finalidad incrementar la presencia de la mujer en la ciencia y en la tecnología en Galicia.
- El **Programa Investigo**, línea de apoyo para fomentar la contratación de personas desempleadas menores de 30 años en roles de I+D+i, con más de 4,8M€ invertidos.
- El **programa Galicia Investiga Igualdad** es una iniciativa pionera con una inversión de 1,1M€ que beneficia a 10 estudiantes predoctorales para que puedan impulsar sus carreras a través de investigaciones con perspectiva de género.
- La **"Ley Ángeles Alvariño"** (Ley 13/2021), establece medidas concretas para garantizar la igualdad real entre mujeres y hombres en el ámbito universitario y de la investigación.

Nota técnica: los datos de esta infografía proceden del informe *Científicas en Cifras 2025* del Ministerio de Ciencia, Innovación y Universidades y resto de estadísticas de educación, de la Unidad de Mujer y Ciencia de Galicia, del Instituto de Estadística de Galicia y del Instituto Nacional de Estadística.

Los programas/ayudas de la Xunta de Galicia pueden variar su nomenclatura a lo largo del tiempo.